



Închiriere clădiri

CENTRUL "EXAGRO" DIN SĂRATA NOUĂ, RAIONUL LEOVA



Aspectele cheie

Codul ofertei	LV021802
Raion	Leova
Localitate	Sărata Nouă
Adresă	Str. Doina
Tipul clădirii	Instituție de învățământ
Starea imobilului	Necesită reparație capitală
Etajare	Subsol+4 etaje
Suprafață	Suprafața clădirii este 4840 m ² . Suprafața terenului aferent este 0,76 ha.



Cuquantumul chiriei Pentru a da în chirie imobilul, Consiliul Raional Leova va organiza o licitație publică. Mărimea inițială a chiriei propusă în cadrul licitației publice, va fi stabilită în baza legii bugetului pe anul respectiv.

Există posibilitatea de închiriere doar a unei părți din imobil.
De asemenea, cu anumite condiții, imobilul poate fi dat în concesiune.

Zona de amplasare Imobilul este amplasat în centrul localității, în apropiere de primărie, gimnaziu, grădiniță de copii, cartier rezidențial.

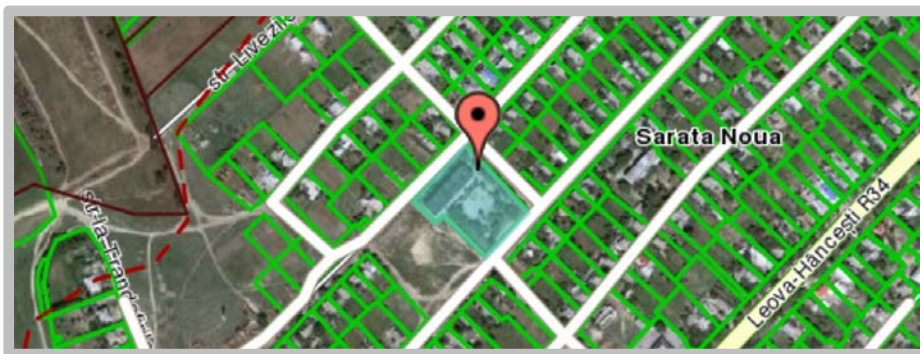

[Link la hartă](#)

Divizare interioară

Construcția, cu 4 nivele și subsol, include birouri, săli de studiu, holuri, blocuri sanitare etc.

Infrastructura de transport



Imobilul are acces la drum asfaltat.



200 m pînă la drumul R34 Hîncești-Leova-Cahul-Giurgiulești



11 km pînă la gara feroviară largă



92 km pînă la Aeroportul Internațional Chișinău



88 km pînă la punctul vamal Cahul cu România
70 km pînă la punctul vamal Basarabeasca cu Ucraina



135 km pînă la portul Giurgiulești

Utilități

Apă rece	✓		Aer condiționat	✗	
Canalizare	✗		Sistem de ventilare	✓	
Energie electrică	✓		Telefonie fixă	✓	
Gaz natural	✗	50 m pînă la punctul de racordare	Internet	✗	50 m pînă la punctul de racordare
Încălzire	✗				

Explicații			
✓	✗	%	?
Acces asigurat	Acces NU este asigurat	Acces parțial	Informația nu a fost furnizată

Proprietarul și persoanele de contact

Proprietarul

Consiliul Raional Leova

Persoana de contact nr. 1

Nume: Angelina Plop

Funcție: Specialist în politici regionale și cooperare externă

Instituție: ADR Sud

Telefon: +37324126286 sau +37324121150

Email: adrsud@gmail.com

Persoana de contact nr. 2

Nume: Nadejda Iacovcenco

Funcție: Specialist principal în Direcția economie, dezvoltarea teritoriului și atragerea investițiilor

Instituție: Consiliul Raional Leova

Telefon: +37326322681

Email: consiliu@leova.md sau direction_edtai@mail.ru

Planul clădirii

Plan parter

