



Vânzare clădiri

CLĂDIRILE SECȚIEI DE PRODUCERE DIN LEOVA



Aspectele cheie

Codul ofertei LV011803

Raion Leova

Localitate Leova

Adresă Str. Ștefan cel Mare nr. 2

Tipul clădirii Complexul include două clădiri principale: o hală de producere și o clădire administrativă.

Starea imobilului Necesită renovare interioară.

Etajare Hala de producere are 1 etaj. Clădirea administrativă are 2 etaje.

Suprafață 1492 m².

Prețul de vânzare Imobilul se oferă pentru vânzare sau închiriere. Prețul este negociabil și va fi stabilit în cadrul licitației publice.

Cuantumul chiriei Cuantumul chiriei va fi stabilit în cadrul licitației publice. Mărimea inițială, propusă în cadrul licitației, se va calcula în conformitate cu legea bugetului pe anul respectiv. Există posibilitatea închirierii doar a unei părți din spațiul propus.

Zona de amplasare Imobilul este amplasat în partea de sud a orașului, în zona industrială, la intersecția str. Ștefan cel Mare și str. Vadul lui Traian. În apropiere se află clădirea "Drumuri-Cimișlia" SA, clădirea de panificație URECOOP Leova și filiala "Red Union Fenosa".

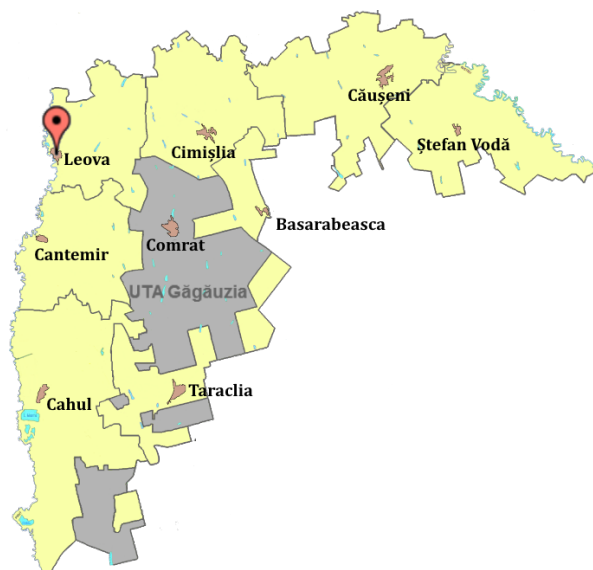

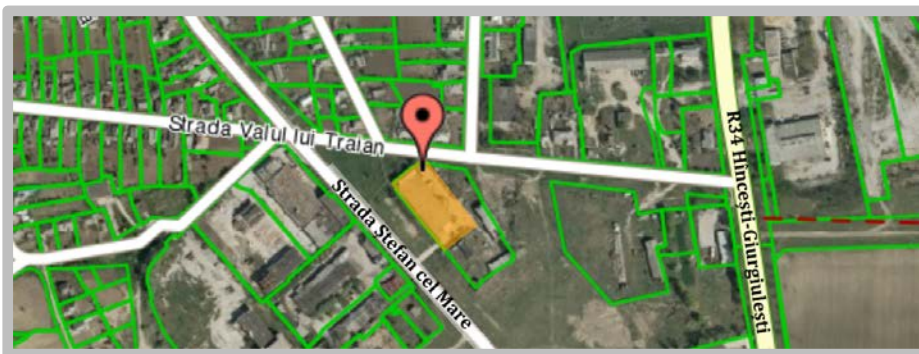

[Link la hartă](#)

Alte detalii

Hala Secției de Producere are suprafața totală de 1492 m² și include pe lângă încăperea principală (hala propriu-zisă), încăperi pentru depozitare. Alături se află un bloc administrativ cu două etaje, cazangerie, garaj, stație electrică și casa paznicului. Terenul aferent clădirii este de 0,12 ha. Clădirile au fost construite în anul 1980 din panouri de beton-armat. Imobilul dat este înzestrat cu rețea de canalizare și apă potabilă. Hala "Secției de Producere" este liberă.

Infrastructura de transport



Imobilul are acces la drum asfaltat.



650 m pînă la drumul R34 Hîncești-Leova-Cahul-Giurgiulești



25 km pînă la gara feroviară largă



103 km pînă la Aeroportul Internațional Chișinău



78 km pînă la punctul vamal Cahul cu România
81 km pînă la punctul vamal Basarabeasca cu Ucraina



124 km pînă la portul Giurgiulești

Utilități

Apă rece	✓		Aer condiționat	✗	
Canalizare	✓	Sistem centralizat	Sistem de ventilare	%	
Energie electrică	✓		Telefonie fixă	✓	
Gaz natural	✓		Internet	✗	200 m pînă la punctul de racordare
Încălzire	✓	Sistem autonom			

Explicații			
✓	✗	%	?
Acces asigurat	Acces NU este asigurat	Acces parțial	Informația nu a fost furnizată

Proprietarul și persoanele de contact

Proprietarul

Primăria or. Leova

Persoana de contact nr. 1

Nume: Angelina Plop

Funcție: Specialist în politici regionale și cooperare externă

Instituție: ADR Sud

Telefon: +37324126286 sau +37324121150

Email: adrsud@gmail.com

Persoana de contact nr. 2

Nume: Ion Zmeu

Funcție: Inginer pe întrebări comunale

Instituție: Primăria or. Leova

Telefon: +37326322026, fax +37326322206

Email: ion.zmeu.48@mail.ru

Alte fotografii

