

REPUBLICA MOLDOVA

CONSILIUL RAIONAL  
LEOVA



РЕСПУБЛИКА МОЛДОВА

РАЙОННЫЙ СОВЕТ  
ЛЕОВА

**DECIZIA nr. 8.15**

din 16.12.2021

or.Leova

**“Cu privire la modificarea unor anexe ale  
deciziei nr.2.2 din 19.12.2019 “Cu privire la  
aprobarea organigramei și statelor de personal  
ale aparatului președintelui raionului și subdiviziunilor  
Consiliului raional”**

În temeiul art.43 alin.(1) lit.(a), art.49 alin.(2) al Legii nr.436 din 28.12.2006 “privind administrația publică locală”, pct.9 din anexa nr.2 al Hotărârii Guvernului nr.1001 din 26.12.2011 privind punerea în aplicare al unor acte legislative, capitolul VI Procedeele tehnice Aplicabile Actelor Normative Secțiunea I Modificarea și Completarea actului normativ al Legii nr.100 din 22.12.2017 “Cu privire la actele normative”, demersul Direcției Învățământ cu numărul de înregistrare 666-02/4-6 din 30.11.2021, demersul DCTTS cu numărul de înregistrare 618-02/4-6 din 15.11.2021, demersul DASPF cu numărul de înregistrare 698-02/4-6 din 08.12.2021 și în scopul reglementării activității subdiviziunilor subordonate Consiliului raional, Consiliul Raional Leova,

**DECIDE:**

1. Se modifică anexele la decizia nr.2.2 din 19.12.2019 “Cu privire la aprobarea organigramei și statelor de personal ale aparatului președintelui raionului și subdiviziunilor Consiliului raional” după cum urmează:
  - 1.1. Anexa nr.7 „Organigrama Direcției Învățământ” modificată conform anexei nr.1 la decizia nr.4.25 din 13.05.2021 (anexa nr.1).
  - 1.2. Anexa nr.8 “Organigrama Direcției Cultură, Turism, Tineret și Sport” modificată conform anexei nr.2 la decizia nr.4.25 din 13.05.2021 (anexa nr.2).
  - 1.3. Anexa nr.6 „Organigrama Direcției Asistență Socială și Protecția Familiei” modificată conform anexei nr.2 la decizia nr.3.18 din 25.06.2020 (anexa nr.3)
  - 1.4. Anexa nr.20 “Structura statelor de personal ale serviciilor pe lângă Direcția Învățământ” modificată conform anexa nr.3 la decizia nr.4.25 din 13.05.2021 (anexa nr.4).
  - 1.5. Anexa nr.18 “Structura și statele de personal ale serviciilor pe lângă Direcția Cultură, Turism, Tineret și Sport” modificată conform anexei nr.4 la decizia nr.4.25 din 13.05.2021 (anexa nr.5).
  - 1.6. Anexa nr.16 „Structura statelor de personal ale serviciilor pe lângă Direcția Asistență Socială și Protecția Familiei” modificată conform anexei nr.7 la decizia nr.5.3 din 10.12.2020 (anexa nr.6).

2. Prezenta decizie intră în vigoare din data plasării în Registrul de Stat al Actelor Locale.
3. Controlul executării prezentei decizii se pune în sarcina președintelui raionului, [REDACTED]

**Președintele ședinței  
Consiliului raional**

Contrasemnează:  
**Secretarul Consiliului raional**



## Organigrama Direcției Învățământ

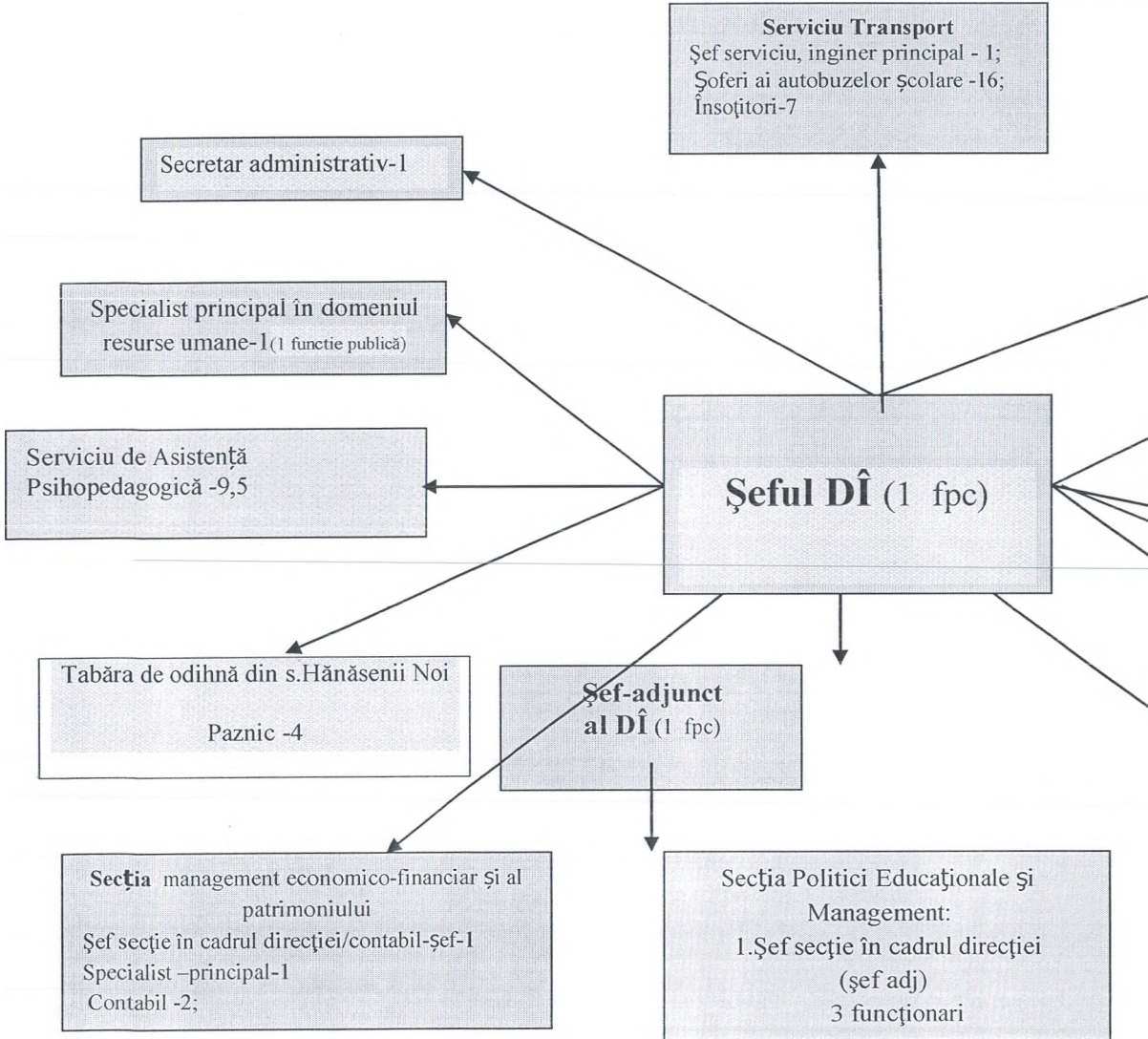

Secretarul Consiliului Raional



Anexă nr. 1  
la decizia Consiliului raional Leova  
nr.8.15 din 16.12.2021

Tabăra de odihnă, Sărata Nouă- 41,5

Arhivar (pdtafap) -1,0

Cămin pentru liceeni - 6,0

Șofer-1

Școala Sportivă Raională Leova:  
Director-1, antrenori-12,  
paznic-2 ,măturător-1,îngrijitor de  
încăperi-2,0

Secția Management al Curriculumului  
și Formare Profesională Continuă :  
șef secție-1  
specialiști principali-5



**Organigrama Direcției Cultură, Turism, Tineret și Sport Leova**

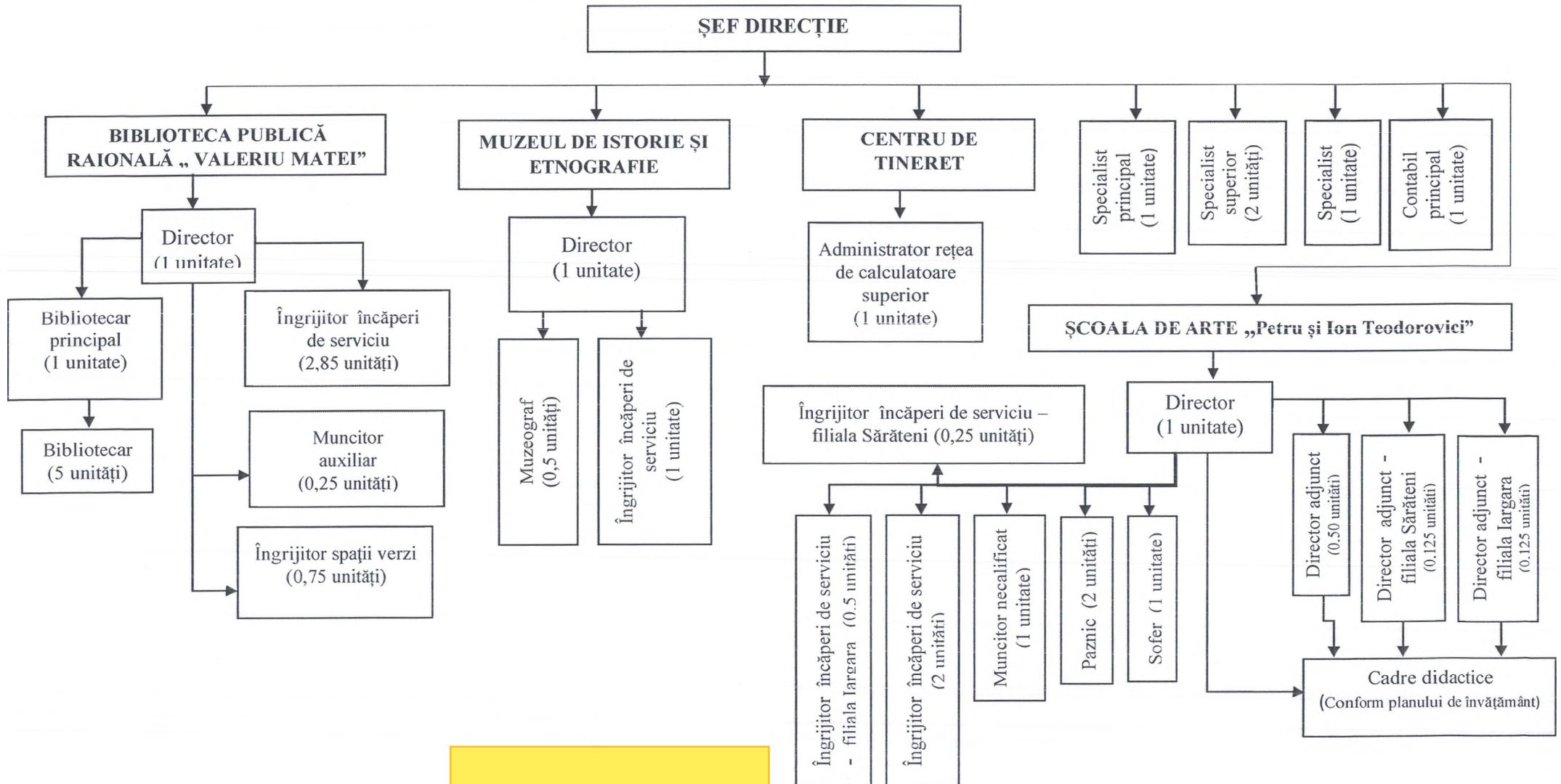

Secretarul Consiliului raional



# Direcția Asistență Socială și Protecția Familiei

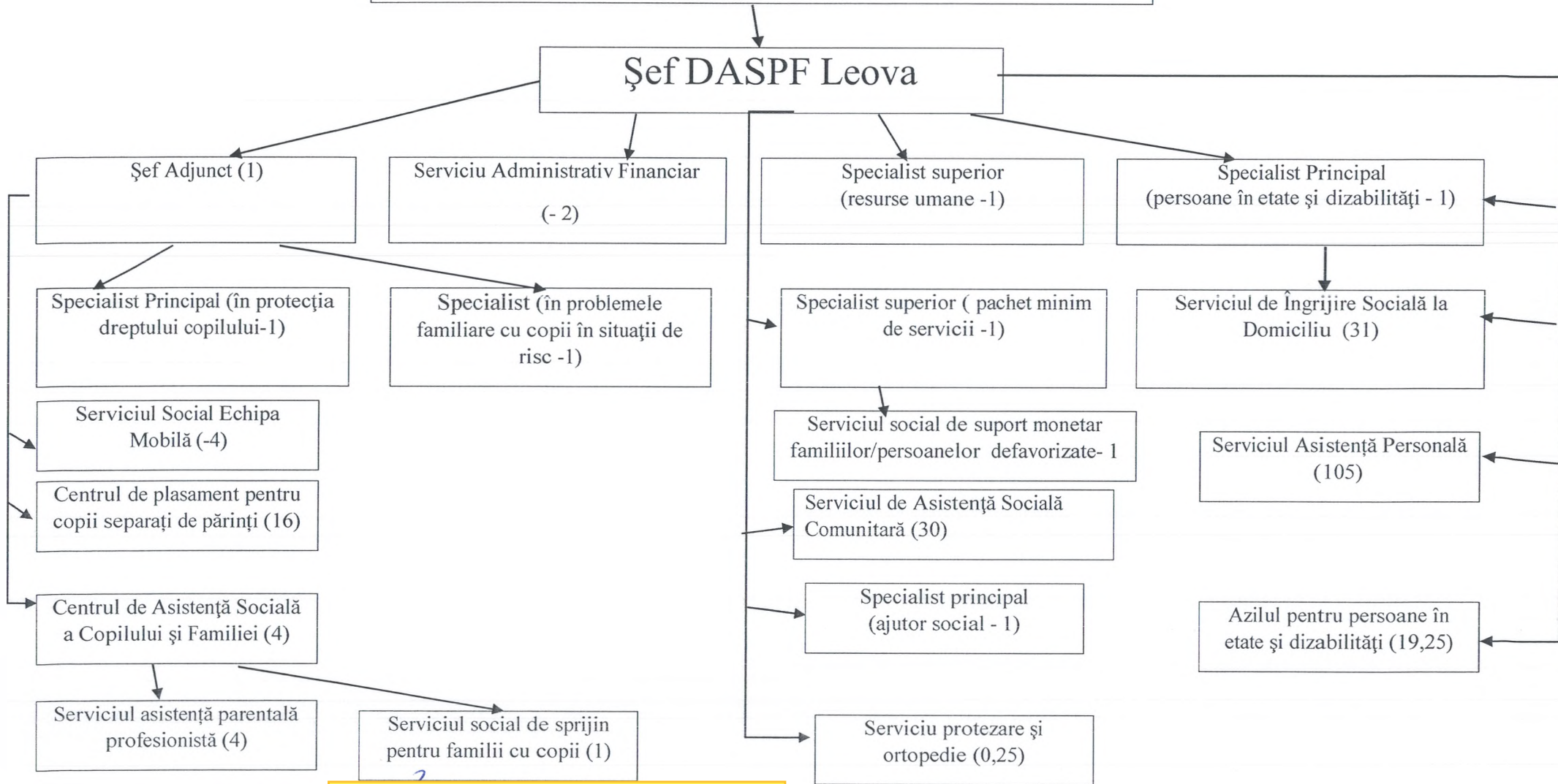

**Structura și statele de personal ale serviciilor pe lângă  
Direcția Învățământ**

Denumirea funcțiilor	Codul funcției	Numărul de unități	
<b>Serviciu de deservire a transportului</b>			
Șef serviciu, inginer principal	pdtafap	1	
Sofer	pa	16	
Însoțitor de autobuz	ps	7	
<b>Total subdiviziune structurală</b>		<b>24</b>	
<b>Camin pentru elevi-liceeni</b>			
Șef	pdtafap	1	
Pedagog social	ps	0,5	
Functionar de serviciu	pa	3	
Ingrijitor de incaperi	pa	1	
Muncitor auxiliar	pa	0,5	
<b>Total subdiviziune structurală</b>		<b>6,0</b>	
<b>Serviciul de Asistență Psihopedagogică</b>			
Șef serviciu	pdtafap	1	
Pedagog educație preșcolară	ps	1	
Pedagog învățământ primar și secundar general	ps	1	
Psiholog	ps	2	
Logoped	ps	1	
Psihopedagog/Pedagog preuniversitar	ps	2	
Sofer	pa	1	
Ingrijitor de încăperi	pa	0,5	
<b>Total subdiviziune structurală</b>		<b>9,5</b>	
<b>Tabara de odihnă și întremarea sănătății copiilor și adolescenților</b>			
Șef de tabără/ director	pdtafap	1	
Acompaniator	ps	1	
Asistent medical	ps	1	
Bucătar –șef	pa	1	
Bucătar	pa	2	
Ajutor de bucătar	pa	2	
Ingrijitor de încăperi	pa	3,5	
Sora gospodină (econoamă)	pa	1	
Mașinist la mașina de spălat	pa	1,5	
Gradinar	pa	1	
Muncitor auxiliar	pa	1	
Intendent	pa	1	
Paznic	pa	3	
metodist	ps	1	
		Conform HG nr.334 din 29.04.2009	
Educator	ps	17,5	

Instructor educația fizică	ps	1	
Metodist cultura fizică și sport	ps	1	
Metodist pentru turism	ps	1	
<b>Total subdiviziune structurală</b>		<b>41,5</b>	
<b>Tabara de odihnă din s. Hanasării Noi</b>			
Paznic	pa	4	
<b>Total subdiviziune structurală</b>		<b>4</b>	
<b>Școala Sportivă Raională Leova</b>			
<b>Director</b>	<b>pdtafap</b>	<b>1,0</b>	
<b>Antrenor</b>	<b>ps</b>	<b>12</b>	
<b>Paznic</b>	<b>pa</b>	<b>2,0</b>	
<b>Măturător</b>	<b>pa</b>	<b>1,0</b>	
<b>Îngrijitor de încăperi</b>	<b>pa</b>	<b>2,0</b>	
<b>Total subdiviziune structurală</b>		<b>18,0</b>	

**Notă:** 1. Educator – 17,5 unități, pentru fiecare echipă de copii (7 echipe a câte 25 copii) se stabilește 2 unități de educator.

Pentru fiecare 2 echipe se prevede suplimentar o unitate de educator de schimb (la 2 grupe un educator de schimb; la 7 grupe – 3,5 educatori de schimb). Total – 17,5 educatori.

2. Instructor-metodist pentru cultură fizică și sport – 1 unitate, dacă tabăra dispune de piscină de înot, se stabilește unitatea de instructor-metodist pentru cultură fizică și sport.

**Secretarul Consiliului Raional**

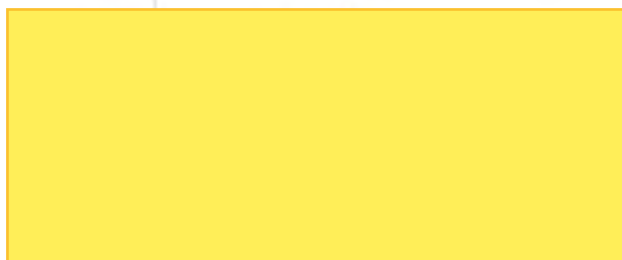



**Structura și statele de personal ale serviciilor pe lângă  
Direcția Cultură, Turism, Tineret și Sport**

Denumirea funcției	Numărul de unități	Codul funcției
<b>Centrul de Tineret</b>		
Administrator rețea de calculatoare superior	1	ps
<b>Total subdiviziune structurală</b>	<b>1</b>	<b>ps</b>
<b>Biblioteca Publică raională,, Valeriu Matei”</b>		
Director	1	pdtafap
Bibliotecar principal	1	ps
Bibliotecar	5	ps
Îngrijitor spații verzi	0,75	pa
Muncitor auxiliar	0,25	pa
Îngrijitor încăperi de serviciu	2,85	pa
<b>Total subdiviziune structurală</b>	<b>10,85</b>	
<b>Muzeul de Istorie și Etnografie</b>		
Director	1	pdtafap
Muzeograf	0,5	ps
Îngrijitor încăperi de serviciu	1	pa
<b>Total subdiviziune structurală</b>	<b>2,5</b>	
<b>Școala de Arte „Petru și Ion Teodorovici”</b>		
Director	1	pdtafap
Director adjunct	0,5	
Director adjunct - filiala Iargara	0,125	
Director adjunct- filiala Sărăteni	0,125	
Îngrijitor încăperi de serviciu	2,0	pa
Îngrijitor încăperi de serviciu - filiala Iargara	0,5	pa
Îngrijitor încăperi de serviciu - filiala Sărăteni	0,25	pa
Paznic	2,0	pa
Muncitor necalificat	1,0	pa
Șofer	1,0	pa
<b>Total subdiviziune structurală</b>	<b>8,5</b>	
Cadre didactice	Conform planului de învățământ	

Secretarul Consiliului Raional



Structura statelor de personal ale serviciilor pe lângă  
Direcția Asistență Socială și Protecția Familiei

Denumirea Funcțiilor	Numărul de unități	Codul Funcției
<b>Serviciul asistență socială comunitară</b>		
Șef serviciu	1	pdtafap
Asistenți sociali comunitari	29	ps
<b>Total</b>	<b>30</b>	
<b>Centrul de asistență socială a copilului și familiei</b>		
jurist	1	ps
șofer	1	pa
Asistent sociali	1	ps
Psiholog	1	ps
<b>Total</b>	<b>4</b>	
<b>Serviciul asistenți parentali profesioniști</b>		
Asistenți parentali profesioniști	4	ps
<b>Total</b>	<b>4</b>	
<b>Serviciul îngrijire socială la domiciliu</b>		
Șef serviciu	1	pdtafap
Lucrători sociali	30	pa
<b>Total</b>	<b>31</b>	
<b>Serviciul Asistență Personală</b>		
Șef serviciu	3	pdtafap
Asistent personal	102	pa
<b>Total</b>	<b>105</b>	
<b>Azilul pentru persoane în etate și cu dizabilități</b>		
Manager	1	pdtafap
Contabil-șef	1	ps
Casier	0,5	ps
Asistent medical superior	1	ps
Asistent medical	2	ps
Asistent medical fizioterapie	0,5	ps
Infermieră	7	pa
Bucătar	1,5	pa
Bucătar auxiliar	1,5	pa
Lengereasă-spălătoreasă	1	pa
Soră economă	0,75	pa
Muncitor-auxiliar	0,5	pa
Lăcătuș –instalarea tehnică sanitară	1	pa
<b>Total</b>	<b>19,25</b>	
<b>Centrul de plasament pentru copii separați de părinți</b>		
Director	1	pdtafap
Asistent social	1	ps
Educartor	5	ps
Pedagog social	1	ps
Asistent medical	1	ps
Bucătar	1	pa
Bucătar auxiliar	2	pa
Îngrijitoare de încăperi	1	pa
Muncitor-auxiliar	1	pa

Spălătoreasă	0,5	pa
Șofer	0,5	pa
Contabil	1	pa
<b>Total</b>	<b>16</b>	
<b>Serviciul Echipa Mobilă</b>		
Șef serviciu	1	pdtafap
Asistent social	1	ps
Psiholog	1	ps
Kinetoterapeut/ asistent medical	1	ps
<b>Total</b>	<b>4</b>	
<b>Serviciul social de suport monetar familiilor/persoanelor defavorizate</b>		
Manager	1	pdtafap
<b>Serviciul social de spijin pentru familii cu copii</b>		
Manager	1	pdtafap
<b>Serviciul de protezare și ortopedie</b>		
Felcer -protezist	0,25	ps

Secretarul Consiliului Raional

