



Vînzare clădiri FABRICA DE CĂRĂMIDĂ DIN LEOVA



Aspectele cheie

Codul ofertei

LV011806

Raion

Leova

Localitate

Leova

Adresă

Str. Vlăhuță 5

Tipul clădirii

Hală de producere

Starea imobilului

Necesită reparație capitală

Etajare

Clădirea are 1 etaj.

Suprafață

Suprafața clădirii - 3080 m².
Suprafața terenului aferent
este 3,0174 ha.

Prețul de vânzare

Prețul final va fi stabilit în cadrul licitației publice. Valoarea inițială este egală cu prețul normativ de stat. Există posibilitatea de cumpărare doar a unei părți din imobil.

Zona de amplasare

Imobilul este amplasat în zona industrială, la marginea orașului, în partea de sud.

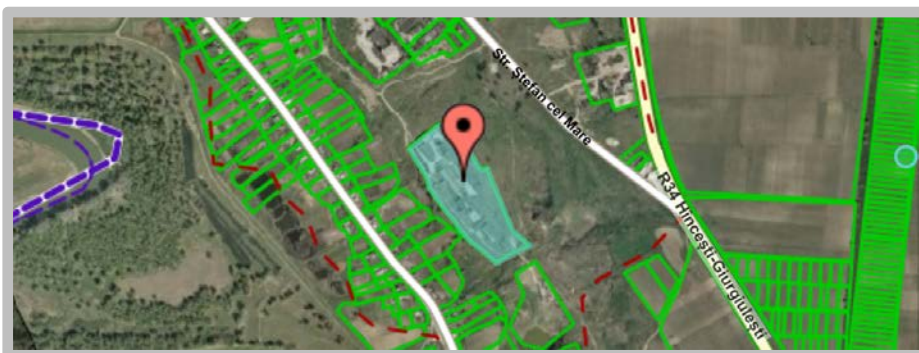
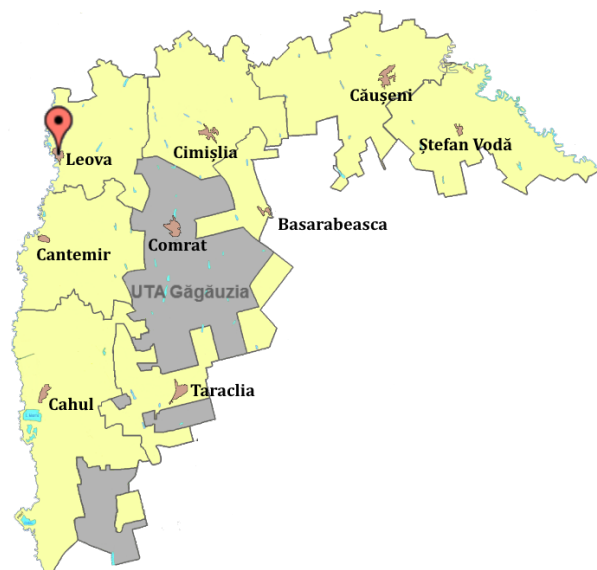

[Link la hartă](#)

Divizare interioară

Clădirea reprezintă o hală de producere.

Infrastructura de transport



860 m pînă la drumul asfaltat.



1,2 km pînă la drumul R34
Hîncești-Leova-Cahul-
Giurgiuleșt



25 km pînă la gara feroviară
largara



103 km pînă la Aeroportul
Internațional Chișinău



78 km pînă la punctul vamal
Cahul cu România
81 km pînă la punctul vamal
Basarabeasca cu Ucraina



124 km pînă la portul
Giurgiulești

Utilități

| | | | | | |
|-------------------|---|---------------------------------------|------------------------|---|--|
| Apă rece | ✓ | | Aer condiționat | ✗ | |
| Canalizare | ✗ | 650 m pînă la punctul de racordare | Sistem de ventilare | ✗ | |
| Energie electrică | ✓ | | Telefonie fixă | ✗ | |
| Gaz natural | ✗ | | Internet | ✗ | |
| Încălzire | ✗ | | | | |

| Explicații | | | |
|----------------|------------------------|---------------|-----------------------------------|
| ✓ | ✗ | % | ? |
| Acces asigurat | Acces NU este asigurat | Acces parțial | Informația nu a fost furnizată |

Proprietarul și persoanele de contact

Proprietarul

Primăria or. Leova

Persoana de contact nr. 1

Nume: Angelina Plop
Funcție: Specialist în politici regionale și cooperare externă
Instituție: ADR Sud
Telefon: +37324126286 sau +37324121150
Email: adorsud@gmail.com

Persoana de contact nr. 2

Nume: Ion Zmeu
Funcție: Inginer pe întrebări comunale
Instituție: Primăria or. Leova
Telefon: +37326322026, fax +37326322206
Email: ion.zmeu.48@mail.ru